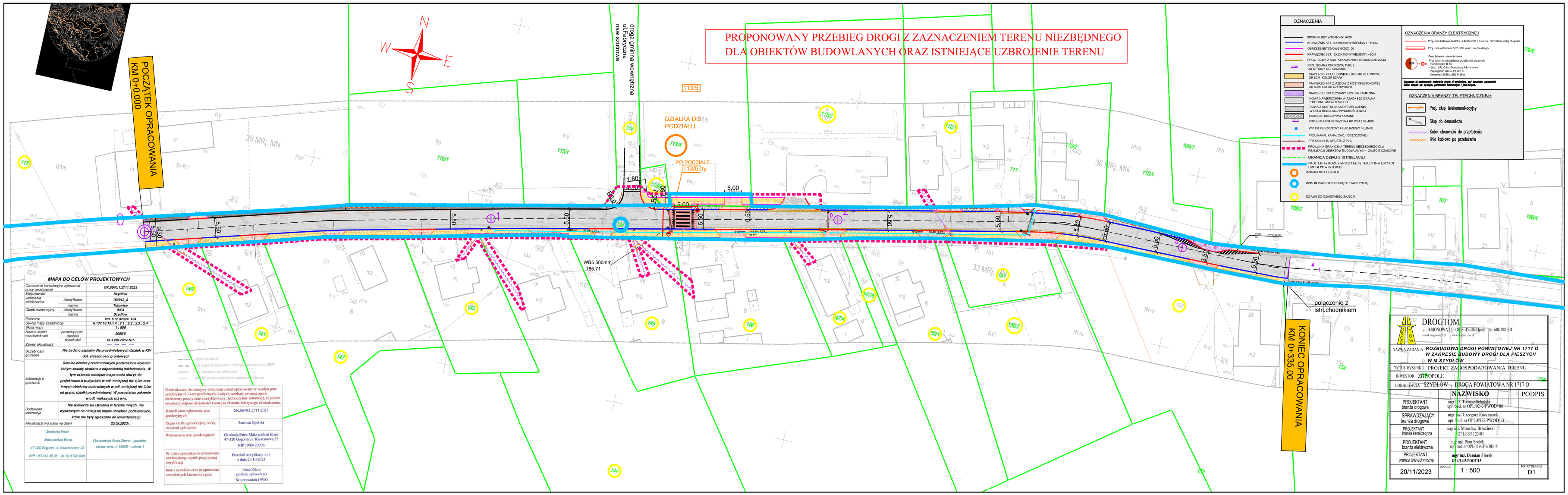

MAPA DO CELÓW PROJEKTOWYCH

Oznaczenie kancelaryjne zgłoszenia pracy geodezyjnej		GK.6640.1.2711.2023
Miejscowość		Szydłów
Jednostka ewidencyjna	identyfikator	160912_5
	nazwa	Tułowice
Obręb ewidencyjny	identyfikator	0004
	nazwa	Szydłów
Położenie		km. 6 nr działki 124
Sekcja mapy zasadniczej		6.137.18.13.1.4 ; 2.1 ; 2.2 ; 2.3 ; 2.4
Skala mapy		1 : 500
Nazwa układu wysokościowych	poziomych	2000 6
	płaskich	
	wysokości	PL-EVRF2007-NH
Zakres aktualizacji		---- ---- ---- ----
Służebności gruntowe		Nie badano zapisów dla przedmiotowych działek w KW dot. służebności gruntowych
Informacje o granicach		Granice działek przedmiotowych podkreślone kolorem żółtym zostały ukazane z odpowiednią dokładnością. W tym zakresie niniejsza mapa może służyć do projektowania budynków w odl. mniejszej niż 4,0m oraz innych obiektów budowlanych w odl. mniejszej niż 3,0m od granic działki przedmiotowej. W pozostałym zakresie w odl. większych niż w.w.
Dodatkowe informacje		Nie wykluczа się istnienia w terenie innych, nie wykazanych na niniejszej mapie urządzeń podziemnych, które nie były zgłoszone do inwentaryzacji.
Aktualizacja wg stanu na dzień		20.09.2023r.
Geodezja Ernst Maksymilian Ernst 47-320 Gogolin, ul. Kasztanowa 23 NIP 199 012 39 36 tel. 519 528 849		Opracowała Anna Zdera – geodeta uprawniony nr 19500 – zakres 1

— — — zakres aktualizacji
— — — linia ograniczająca teren o charakterze zaczarnia z MPZP
——— budynki/budowle nieprzeliczeniowe
——— ciągłe piksety wysokościowe pomiarowe na terenie

Poświadczam, że niniejszy dokument został opracowany w wyniku prac geodezyjnych i kartograficznych, których rezultaty zawiera opent techniczny pozytywnie zweryfikowany. Jednocześnie informuję, że jestem świadomy odpowiedzialności karnej za złożenie fałszywego oświadczenia.

Identyfikator zgłoszenia prac geodezyjnych	GK.6640.1.2711.2023
Organ służby geodezyjnej, który otrzymał zgłoszenie	Starosta Opolski
Wykonawca prac geodezyjnych	Geodezja Ernst Maksymilian Ernst 47-320 Gogolin ul. Kasztanowa 23 NIP 1990123936
Nr i data sporządzenia dokumentu zawierającego wynik pozytywnej weryfikacji	Protokół weryfikacji nr 1 z dnia 24.10.2023
Imię i nazwisko oraz nr uprawnień zawodowych kierownika prac	Anna Zdera geodeta uprawniony Nr uprawnień 19500

DROGTOM
ul. JESIONOWA 15 LOKS 45-409 Opole tel. 608 498 304
e-mail: drogtom@o2.pl www.drogtom.com.pl

NAZWA ZADANIA: ***ROZBUDOWA DROGI POWIATOWEJ NR 1717 O W ZAKRESIE BUDOWY DROGI DLA PIESZYCH W M.SZYDŁÓW***

TYTUŁ RYSUNKU: PROJEKT ZAGOSPODAROWANIA TERENU

INWESTOR: ZDP OPOLE

LOKALIZACJA: SZYDŁÓW – DROGA POWIATOWA NR 1717 O

	NAZWISKO	PODPIS
PROJEKTANT branża drogowa	mgr inż. Tomasz Sekalski upr. bud. nr OPL/0243/PWOD/06	
SPRAWDZAJĄCY branża drogowa	mgr inż. Grzegorz Kaczmarek upr. bud. nr OPL/0972/PWOD/13	
PROJEKTANT branża kanalizacyjna	mgr inż. Mirosław Brzeziński OPL/IS/1123/01	
PROJEKTANT branża elektryczna	mgr inż. Piotr Spałek upr. bud. nr OPL/1196/PWBE/15	
PROJEKTANT branża teletechniczna	**mgr inż. Damian Florek** **OPL/1145/POOT/15**	

20/11/2023	SKALA 1 : 500	NR RYSUNKU D1